



GLOSKER S.A.
DESARROLLOS INMOBILIARIOS

EDIFICIO

GLOSKER CERRO

JOAQUIN SUAREZ 891, **SALTO URUGUAY**



 **099 217 266**

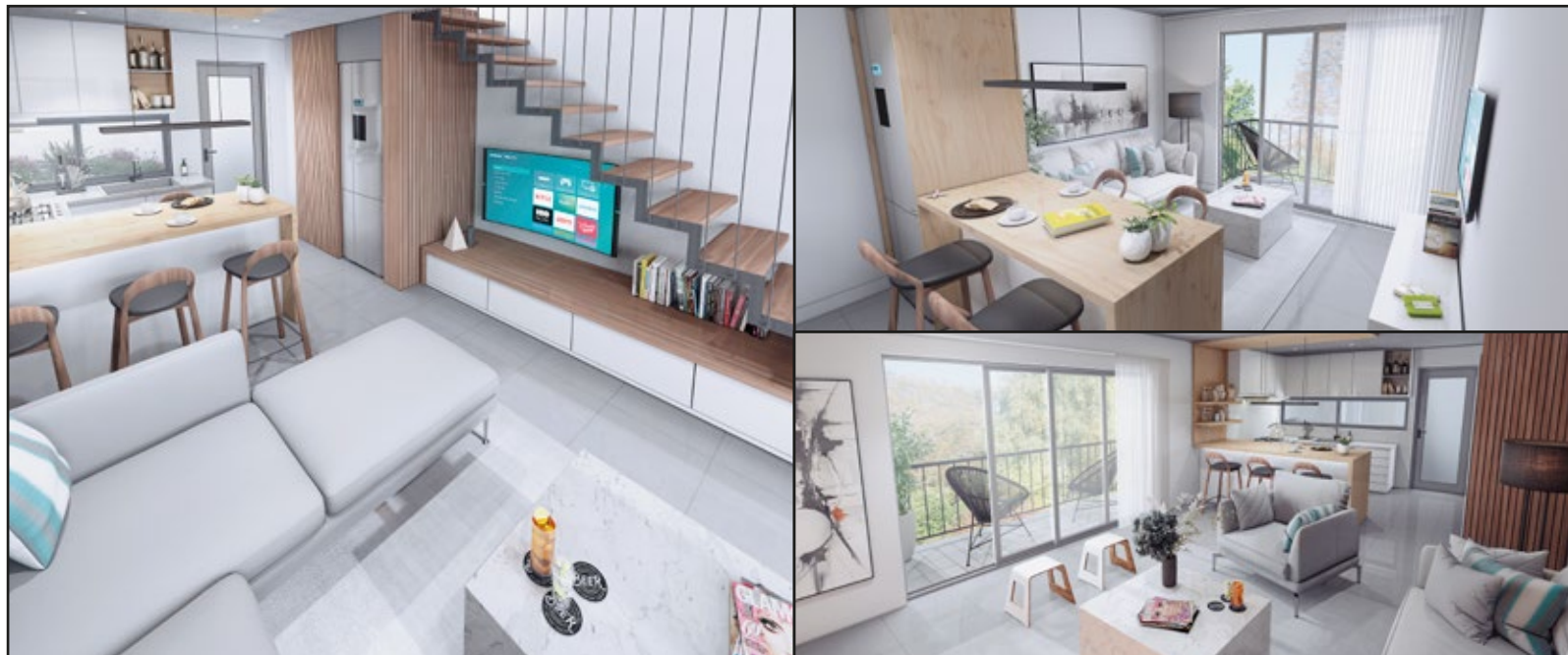

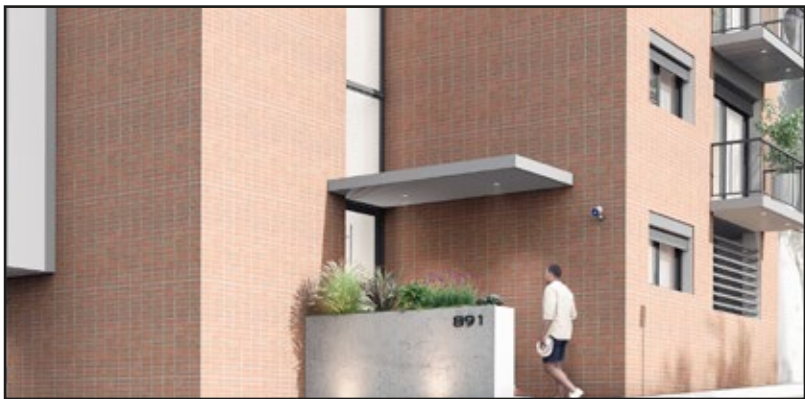

3 DUPLEX DE **2 DORMITORIOS, 2 BAÑOS Y PATIO C/PARRILLERO**

3 APARTAMENTOS DE **1 DORMITORIO CON BalcÓN Y TERRAZA LAVADERO**

1 APARTAMENTO DE **2 DORMITORIOS CON TERRAZA CON BARBACOA.**

VIVIENDA DE INTERÉS SOCIAL

COMPRA SIN IMPUESTOS Y CON TODOS LOS
BENEFICIOS TRIBUTARIOS DE LA LEY 18.795

PRECIO POR UNIDAD	
Unidad 001	USD 85.000
Unidad 002	USD 118.000
Unidad 003	USD 118.000
Unidad 004	USD 118.000
Unidad 101	USD 89.000
Unidad 201	USD 93.000
Unidad 202	RESERVADO USD 135.000
FORMA DE PAGO 10% Boleto de reserva 40% Inicio de obra 50% 12 cuotas 4% Gastos de ocupación	

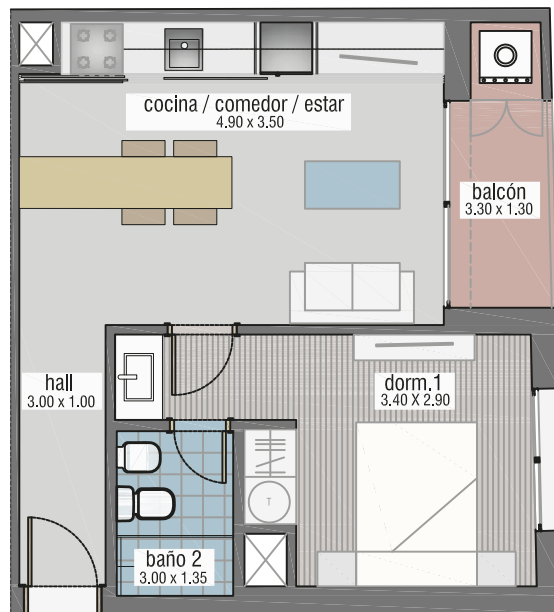

TIPOLOGIA 001

AREAS

TERRAZA - BALCON 3.62m²

APARTAMENTO 35.20m²

TOTAL.....38.82m²

AGRIMENSURA.....34.56m²

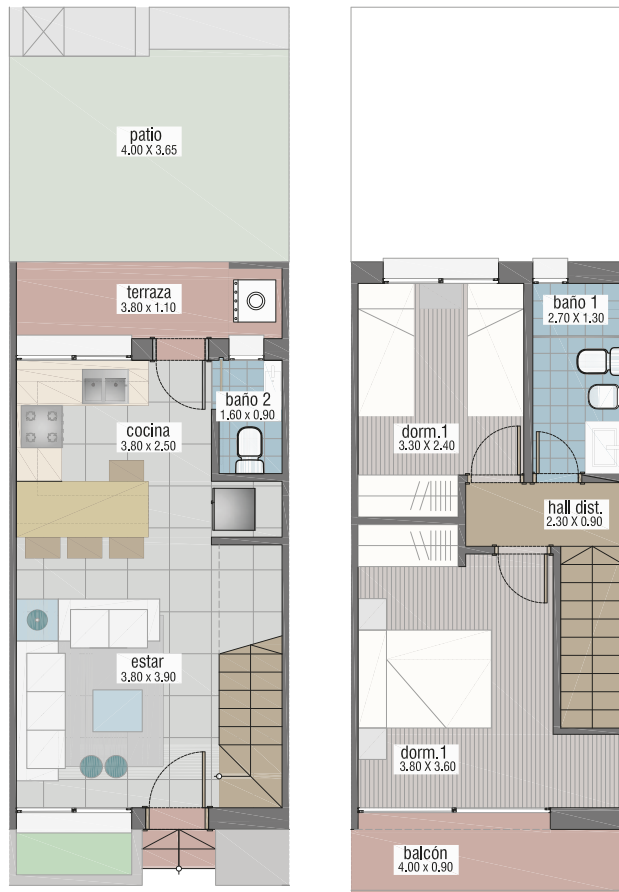

TIPOLOGIA 002 - 003 - 004

AREAS

TERR. - BALCON + PATIO 22.20m²

APARTAMENTO 51.60m²

TOTAL.....73.80m²

AGRIMENSURA.....52.82m²

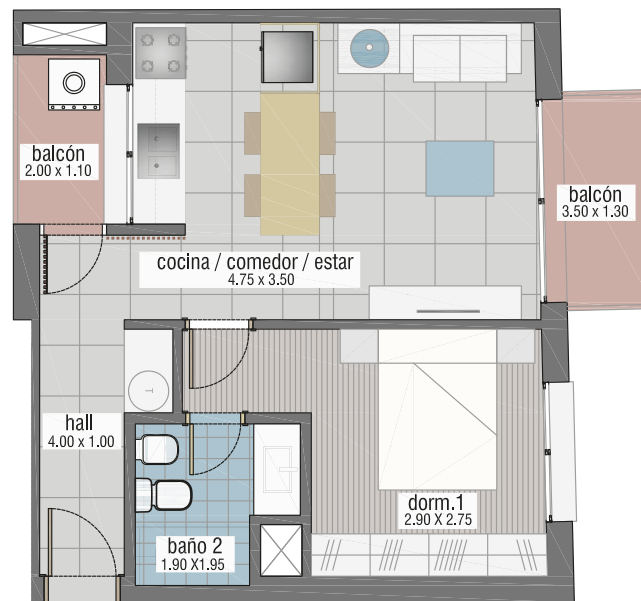

TIPOLOGIA 101 - 201

AREAS

TERRAZA - BALCON 4.38m²

APARTAMENTO 35.75m²

TOTAL.....40.13m²

AGRIMENSURA.....35.62m²

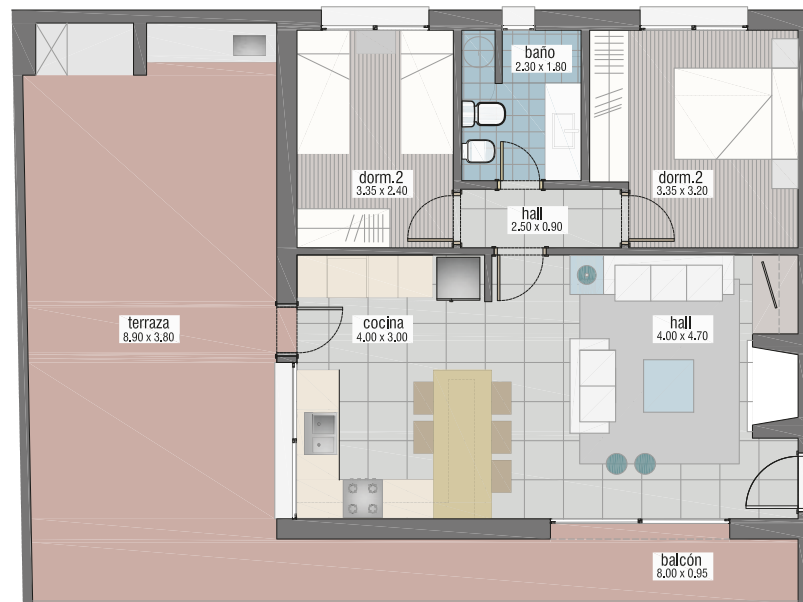

TIPOLOGIA 202
AREAS

TERRAZA - BALCON 42,16m²
APARTAMENTO 57,57m²

TOTAL.....99.73m²

AGRIMENSURA.....57.68m²

GLOSKER CERRO

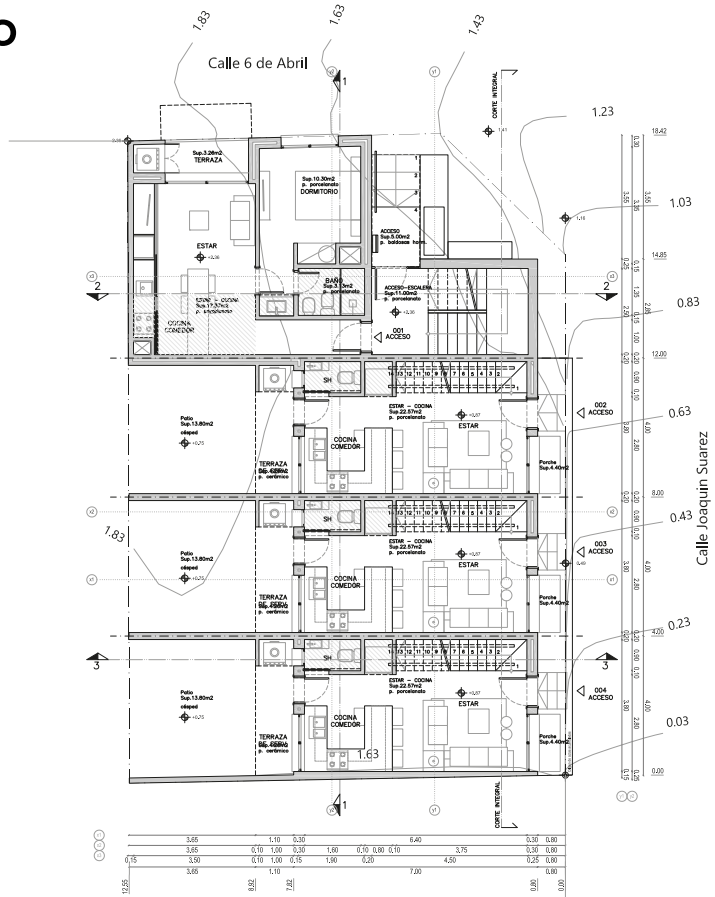

PLANTA GENERAL NIVEL 0
ESC. 1- 100

NOTA:

El nivel +31,97 del Ing. Agrimensur Lanza en sus planos de altimetría corresponde al nivel 0,00 del proyecto de arquitectura.

Hay niveles y curvas tomados en la construcción existente que se demolerán.



LUIS H. INVERNIZZI
arquitecto

lsarquitectos@hotmail.com 099647687 Juan C. Gómez 52 Salto

PROYECTO DE 7 VIVIENDAS

LAMINA PLANTA GENERAL - NIVEL 0

UBICACIÓN J. Suárez N°981 esq. 6 de abril.

FECHA 30.10.23

PROYECTO INICIAL

ESCALA 1-100

IMP. COORDINACIÓN A.C.O.C.

PROYECTO INICIAL

A-03

099 217 266

GLOSKER CERRO

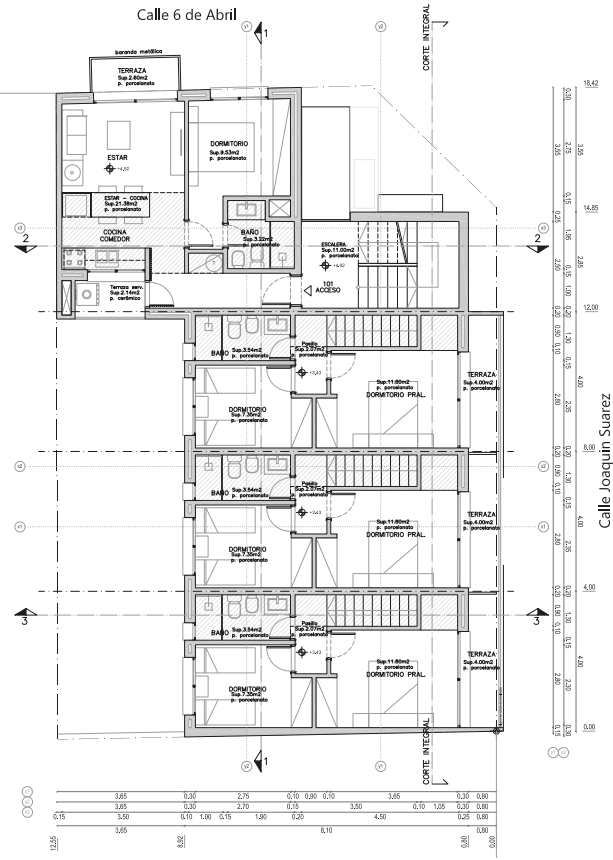

PLANTA GENERAL NIVEL 1
ESC. 1- 100



LUIS H. INVERNIZZI arquitecto		
lsarquitectos@hotmail.com 099647687 Juan C. Gómez 52 Salto		
PROYECTO DE 7 VIVIENDAS		
LÁMINA PLANTA GENERAL - NIVEL 1		
UBICACIÓN J.Suárez N°891 esq. 6 de abril.		A-04
FECHA 30.10.23	ESCALA 1-100	
PROY. M. BUSTOS	DISE. CONSTRUCTIVO A. SUZ	PRO. L. B. & P. G. B. S.

099 217 266

GLOSKER CERRO

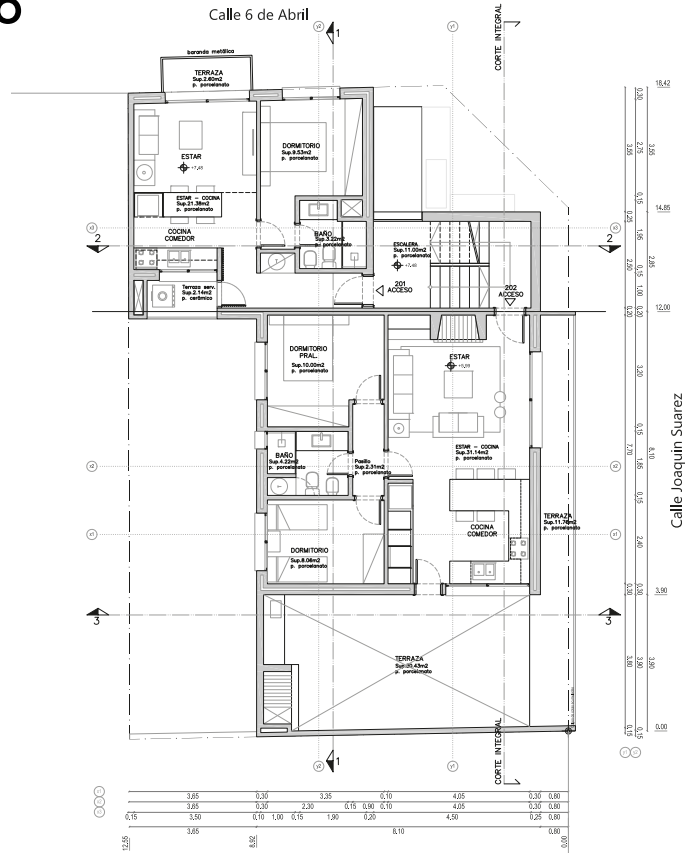

PLANTA GENERAL NIVEL 2
ESC. 1- 100

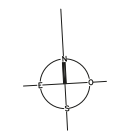

LUIS H. INVERNIZZI arquitecto		
lsarquitectos@hotmail.com 099647687 Juan C. Gómez 52 Salto		
PROYECTO DE 7 VIVIENDAS		
LÁMINA PLANTA GENERAL - NIVEL 2		
UBICACIÓN J. Suárez N°991 esq. 6 de abril.		A-05
FECHA 30.10.23	ESCALA 1-100	
PROY. DEL DISEÑO	IMP. CONSTRUCTORA J. SUOZ	IMP. LUIS H. INVERNIZZI

099 217 266